Gesù Buon Pastore

WWW.GESUBUONPASTORE.IT

Orario Sante Messe

feriale
7:30 - 9:30 - 18

festivo
8:00 - 9:30 - 11 - 18

Parroco

Mons. Victor Hugo Compeàn

parroco@gesubuonpastore.it

Ufficio Parrocchiale

dal lunedì al venerdì
ore 10-12 e 16,30-18,30

ufficio.parrocchiale@gesubuonpastore.it

Caritas Parrocchiale

Via Vedana 36
lunedì, mercoledì e venerdì
ore 16,30-18,30

Agenda Mensile Giugno 2019:

domenica 9 giugno, ore 19
Distribuzione pasti a Termini
lunedì 10, ore 8
Inizia il Centro Estivo per i ragazzi
lunedì 10, ore 21
Lectio Divina per giovani lavoratori
giovedì 13, Festa di S. Antonio
Benedizione del pane, alla fine delle S.S. Messe
giovedì 13, ore 17
Adorazione Eucaristica
domenica 16 , ore 19
Lectio Divina per giovani lavoratori
(eccezionalmente anticipato alla domenica)

---

giovedì 20, ore 17
Adorazione Eucaristica
(ultimo appuntamento — riprenderà a settembre)
venerdì 21, ore 20:30
Preghiera a "Maria che scioglie i nodi"
domenica 23, ore 20
S. Messa del Corpus Domini sul sagrato della Chiesa

---

lunedì 24, ore 21
Lectio Divina per giovani lavoratori

martedì 25, ore 18:45
Incontro con Mons. Lucio Sembrano, Ufficiale del Pontificio Consiglio per il dialogo interreligioso:
Noi e lo straniero: il dialogo interreligioso alla luce degli insegnamenti biblici e del più recente magistero pontificio

sabato 29, Solennità dei Santi Pietro e Paolo
Messa di precetto
Orari come la domenica: 8, 9:30, 11 e 18

9 GIUGNO e 16 GIUGNO 2019 (ANNO C)

DOMENICA DI PENTECOSTE e SANTISSIMA TRINITA'

Gesù Buon Pastore

WWW.GESUBUONPASTORE.IT — TEL. 06 5401387

Pentecoste

Dalle Catechesi di S. Cirillo di Gerusalemme
Qualcosa di grande, e onnipotente nei doni, e ammirabile, lo Spirito Santo. Pensa, quanti ora sedete qui, quante anime siamo. Di ciascuno egli si occupa convenientemente; e stando in mezzo a noi vede di che cosa ciascuno è fatto; vede anche il pensiero e la coscienza, ciò che diciamo e abbiamo nella mente.

E' certamente cosa grande ciò che adesso ho detto, ma ancora poco. Considera di ciascun popolo i vescovi, i presbiteri, i diaconi, i monaci, le vergini, e tutti gli altri laici; e guarda il grande reggitore e capo, e largitore dei doni; come in tutto il mondo a uno dà la pudicizia, a un altro la perpetua verginità, a un altro ancora la misericordia (o la passione dell'elemosina), a uno la passione della povertà, ad un altro la forza di fugare gli spiriti avversi; e come la luce con un solo raggio illumina tutto, così anche lo Spirito Santo illumina coloro che hanno occhi.

Segue all'interno

PENTECOSTE

segue dalla prima pagina

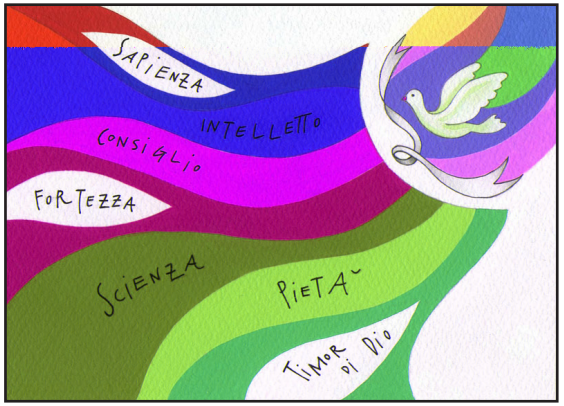

Poichè se uno che vede poco con l'aiuto della grazia non si dona affatto, non accusi lo Spirito ma la sua propria incredulità. Ora, perché la tua mente non sia rivolta alla terra, tu sali in alto: sali col pensiero fino al primo cielo, e contempla le innumerevoli miriadi di angeli che ivi esistono. Sempre col pensiero, sforzati di salire a cose ancora più alte, se puoi; mira gli arcangeli, mira gli spiriti; guarda le virtù, guarda i principati; guarda le potestà, i troni, le dominazioni.

Di tutti questi è stato dato da Dio chi stia loro a capo, il Paraclito. Di lui hanno bisogno Elia ed Eliseo e Isaia tra gli uomini; di lui, tra gli angeli, Michele e Gabriele. Nessuna delle cose generate (o meglio create) è pari a lui nell'onore; infatti tutti i generi degli angeli, e gli eserciti tutti insieme riuniti, non possono avere alcuna parità ed uguaglianza con lo Spirito Santo. Tutte queste cose ricopre e oscura totalmente la buona potestà del Paraclito. Quelli infatti sono inviati per il ministero e questi scruta anche le profondità di Dio; come dice l`Apostolo: "Lo Spirito infatti scruta ogni cosa, anche le profondità di Dio. Chi conosce i segreti dell'uomo se non lo spirito dell`uomo che è in lui? Così anche i segreti di Dio nessuno li ha mai potuti conoscere se non lo Spirito di Dio" (1Cor 2,10ss).

Solennità del Corpus Domini

Solenne celebrazione della S. Messa sul sagrato della chiesa domenica 23 giugno p.v. alle ore 20. A seguire breve processione e benedizione eucaristica con affidamento speciale nella preghiera dei malati, delle persone sole del nostro quartiere e di tutte le realtà vive del nostro territorio.

Si raccomanda vivamente di preferire la partecipazione alla S. Messa delle ore 20 della domenica 23 giugno p.v.

CENTRO ESTIVO

Parrocchia Gesù Buon Pastore

DAL LUNEDÌ AL VENERDÌ DALLE 08:00 ALLE 14:30

DAL 10 AL 21 GIUGNO

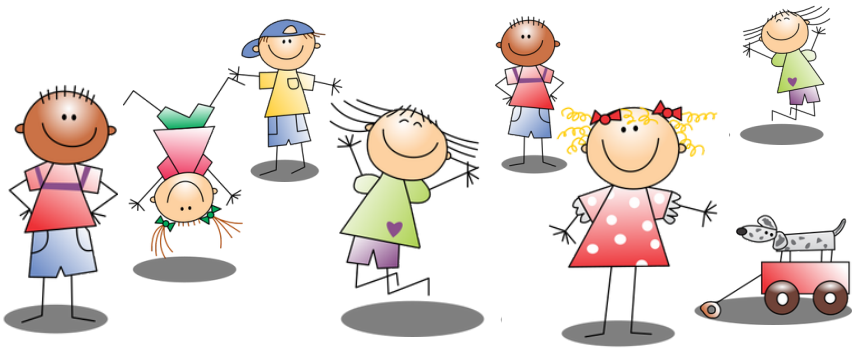

dai 6 anni in su

Iscrizione settimanale 30€ + offerta libera

Per informazioni:

visitare il sito web: *www.gesubuonpastore.it*

rivolgersi all'ufficio parrocchiale *[Lun-Ven 10:00-12:00, 16:30-18:30]*
Tel. 065401387

Benedizione delle famiglie

Le benedizioni delle famiglie sono ancora in corso. Purtroppo non riusciremo a raggiungere tutte le palazzine del quartiere: coloro che non sono stato ancora visitati e desiderano la benedizione della propria famiglia e casa, sono pregati di chiamare in ufficio parrocchiale (065401387) e segnalare il proprio recapito.